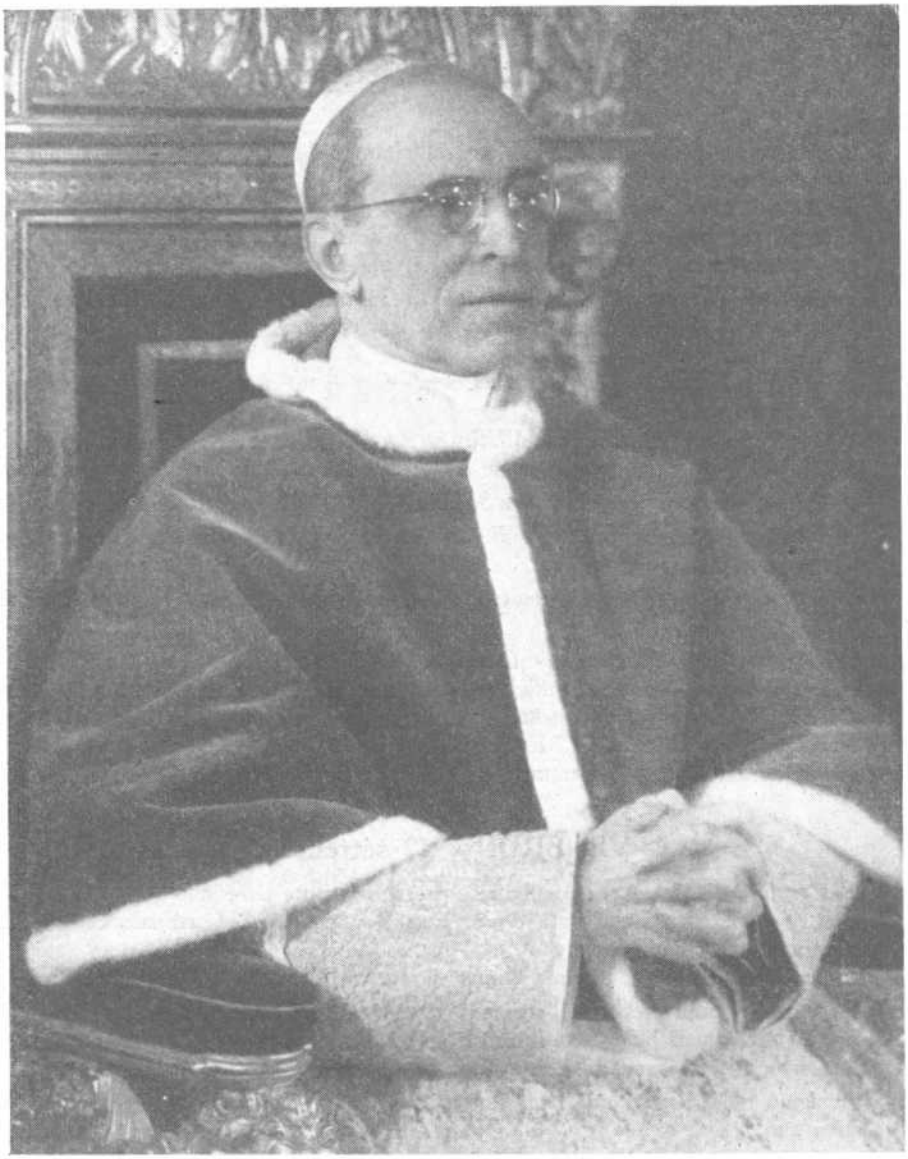

(*Foto Felici*)

A SUA SANTITÀ PAPA PIO XII

COOPERATORI E COOPERATRICI DELLA SOCIETÀ SALESIANA DI SAN GIOVANNI BOSCO
CONVENENDO A ROMA DALLE VARIE PARTI DEL MONDO
A CELEBRARE I PRIMI QUINDICI LUSTRI DI APOSTOLATO DELLA PIA UNIONE
UMILIANO OMAGGIO DI FILIALE DEVOZIONE CON LO SPIRITO DEL SANTO FONDATORE
RINNOVANDO PROPOSITI DI ATTIVA COOPERAZIONE

CONVEGNO GENERALE

dei Cooperatori Salesiani

▸▸▸▸ PROGRAMMA DEL CONVEGNO ◂◂◂◂

GIOVEDÌ - 11 settembre.

Ore 8,30 - Raduno in Piazza S. Pietro.

Ore 9 - S. Messa nella Basilica di S. Pietro all'altare del B. Pio X. Celebrante, il nuovo Rettor Maggiore.
Recita del *Credo* all'altare della Confessione.
Gruppo fotografico sulla scalea della Basilica.
Sfilata a Palazzo Pio (Via Conciliazione, 2).

Ore 10 - Inizio del Convegno, nell'*Auditorium* di Palazzo Pio, sotto la Presidenza dell'Em.mo Protettore il sig. Card. BENEDETTO ALOISI MASELLA.
Parole d'introduzione.
Saluto dei Cooperatori di Roma ai Cooperatori di tutto il mondo (S. E. l'On. Sen. MARIO CINGOLANI).
Saluto degli Ex allievi (Grand'Uff. ARTURO POESIO, Presidente Internazionale).
Saluto del Comitato Internazionale Apostolato Laici (Avv. Comm. VITTORINO VERONESE).
1° Tema: *Cooperazione alle Opere Salesiane* (S. E. l'On. Avv. ANGELO RAFFAELE JERVOLINO).
2° Tema: *Il Sistema Educativo di Don Bosco* (S. E. l'On. Sen. Ing. Prof. MODESTO PANETTI, Accademico Pontificio).
3° Tema: *Cooperazione all'Apostolato universale della Chiesa* (On. Sen. Prof. DOMENICO MAGRÌ).

Ore 16,30 - Saluto del Rettor Maggiore. - *Commemorazione del Giubileo della Pia Unione e del «Bollettino Salesiano»* (Discorso ufficiale del Sindaco di Torino, Avv. Comm. AMEDEO PEYRON)
Il Cooperatore secondo la mente di San Giovanni Bosco (S. E. Mons. GIUSEPPE ANGRISANI, Vescovo di Casale Monferrato).
Parole di chiusura dell'Em.mo Card. Protettore BENEDETTO ALOISI MASELLA.

VENERDÌ - 12 settembre. *Festa del SS. Nome di Maria.*

Ore 9 - Nel tempio di Maria SS. Ausiliatrice presso l'Istituto Salesiano «Pio XI», in Via Tuscolana 361: S. Messa celebrata da S. Em. Rev.ma il sig. Cardinale CLEMENTE MICARA, Vicario di Sua Santità.
Allocuzione di S. E. Rev.ma Mons. GIACOMO LERCARO, Arcivescovo di Bologna.

Ore 11 - Posa della prima pietra dell'erigendo tempio a S. Giovanni Bosco a Cinecittà. Benedizione impartita dallo stesso Em.mo Cardinal Vicario.
Discorso del Sindaco di Roma Ing. Prof. SALVATORE Comm. REBECCHINI.

Ore 12 - Omaggio dei «Ragazzi di Don Bosco» nel Borgo Salesiano del Prenestino (Via Prenestina 420 *A*).

Pomeriggio libero per la visita alle basiliche ed alla città.
A sera, funzione religiosa organizzata dai singoli Ispettori Salesiani nella chiesa più comoda per i Cooperatori delle rispettive Ispettorie.

SABATO - 13 settembre.

Ore 8,30 - Messa d'Oro dell'Em.mo Cardinal Protettore BENEDETTO ALOISI MASELLA, nella Basilica Salesiana del Sacro Cuore, Via Marsala 42, vicino alla Stazione Termini.
Consacrazione della Pia Unione dei Cooperatori e delle Cooperatrici Salesiane al Sacro Cuore di Gesù. Canto del *Te Deum*. Benedizione.

In ora che verrà fissata alla vigilia: **Udienza pontificia.**

L'11 mattino, verso le ore 7, S. E. Mons. Arduino celebrerà presso la tomba di Pio IX, al Verano; S. E. Mons. Emanuel in S. Giovanni in Laterano, per Leone XIII; S. E. Mons. Lucato per Benedetto XV e S. E. Mons. Rotolo per Pio XI, nelle cripte di S. Pietro.

NB. — Il COMITATO COOPERATORI SALESIANI, Via Marsala 42, rimane a disposizione dei Convegnisti per la distribuzione delle tessere e dei distintivi e per tutte le indicazioni necessarie. - A gruppi, nelle ore libere, Cooperatori e Cooperatrici renderanno omaggio alle tombe di Pio IX, Leone XIII, Benedetto XV, Pio XI.



Sua Eminenza Rev.ma
il Sig. Cardinale CLEMENTE MICARA

Vescovo di Velletri.
Sotto-Decano del Sacro Collegio.
Pro-Prefetto della Sacra Congregazione dei Riti.
Vicario Generale di Sua Santità.
Gran Cancelliere del Pontificio Ateneo Lateranense.



Sua Eminenza Rev.ma
il Sig. Card. BENEDETTO ALOISI MASELLA

Vescovo di Palestrina.
Arciprete della Patriarcale Arcibasilica Lateranense.
Pro-Prefetto della Sacra Congregazione della disciplina dei Sacramenti.
Protettore della Società Salesiana e dell'Istituto delle Figlie di Maria Ausiliatrice.



Rev.mo Sac. Dott. Don RENATO ZIGGIOTTI

Rettor Maggiore dei Salesiani • Quinto Successore di San Giovanni Bosco.

GLI ORATOR



3

1 - **S. E. Rev.ma Mons. GIACOMO LERCARO**
Arcivescovo di Bologna.

2 - **S. E. Rev.ma Mons. GIUSEPPE ANGRISANI**
Vescovo di Casale Monferrato.

3 - **Ing. Comm. SALVATORE REBECCHINI**
Sindaco di Roma.

4 - **Avv. Comm. AMEDEO PEYRON**
Sindaco di Torino.



1

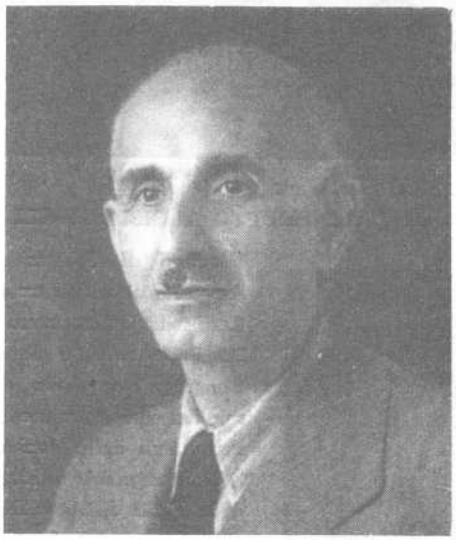

5



7

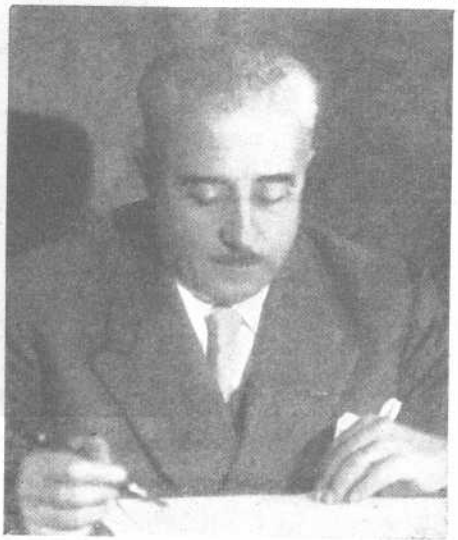

8

RI UFFICIALI

5 - **S. E. l'On. Avv. Comm. ANGELO RAFFAELE JERVOLINO** - Deputato al Parlamento.

6 - **S. E. l'On. Sen. Ing. Prof. MODESTO PANETTI** Accademico Pontificio.

7 - **S. E. l'On. Sen. Prof. DOMENICO MAGRÌ** Sindaco di Catania.

8 - **S. E. l'On. Sen. Dott. MARIO CINGOLANI**

9 - **Grand'Uff. ARTURO POESIO**

10 - **Avv. Comm. VITTORINO VERONESE**



4

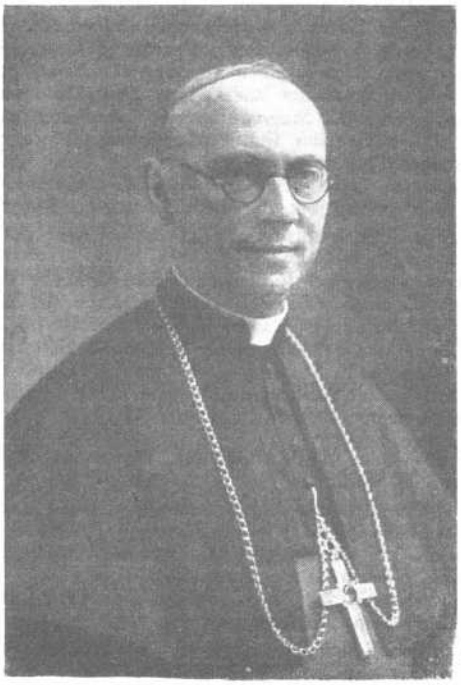

2



6



9



10

PROGRAMME EN FRANÇAIS

JEUDI 11 SEPTEMBRE

8 h. 30. - Rassemblement sur la place St-Pierre.

9 h. - Messe dans la Basilique de St-Pierre, à l'autel du B. Pie X, célébrée par le nouveau Supérieur Général.
Récitation du *Credo* à l'autel de la Confession.
Photographie générale sur l'escalier de la Basilique.
Défilé jusqu'au Palais Pie X (2 Rue de la Conciliation).

10 h. - Réunion à l'*Auditorium* du Palais, sous la présidence de S. Em. le Card. ALOISI MASELLA, Protecteur de la Congrég. Salésienne.
Allocution d'ouverture aux Coopérateurs du monde entier par le Sénateur M. MARIUS CINGOLANI, au nom des Coopérateurs de Rome.
Bienvenue par M. ARTHUR POESIO, Président International de l'Association, au nom des Anciens Elèves.
Hommage du Comité International de l'Apostolat des Laiques, par M. VITTORINO VERONESE.
SEANCE D'ETUDES: 1er sujet: *Coopération aux Œuvres Salésiennes*, par M. le Député Av. ANGELO RAFF. JERVOLINO.
2ème sujet: *Le Système Educatif de Don Bosco*, par M. le Sénateur MODESTO PANETTI, de l'Acad. Pontif.
3ème sujet: *Coopération à l'Apostolat universel de l'Eglise*, par M. le Sénateur DOM. MAGRÌ.

16 h. 30. - Allocution par le Supérieur Général des Salésiens.
Le 75ème Anniversaire de la Pieuse Union des Coopérateurs et du *Bulletin Salésien*. Discours du Maire de Turin, M. AMÈDÈE PEYRON.
« Le Coopérateur dans l'esprit de S. Jean Bosco », confér. par S. Exc. Mgr. JOSEPH ANGRISANI, Evêque de Casale.
Allocution de clôture par S. Em. le Card. Protecteur.

VENDREDI 12 SEPTEMBRE, *fête du S. Nom de Marie.*

9 h. - A l'Eglise de N. D. Auxiliatrice (Institut Salésien Pie XI, 361 Rue Tusculana): Messe célébrée par S. Em. le Card. CLÈMENT MICARA, Vicaire de S. Sainteté.
Allocution de S. Exc. Mgr. JACQUES LERCARO, Archevêque de Bologne.

11 h. - Pose de la première pierre de l'Eglise dédiée à S. Jean Bosco à Cinecittà. Bénédiction donnée par le Cardinal Vicaire.
Discours du Maire de Rome, M. SALVATORE REBECCHINI.

12 h. - Hommage des « Enfants de Don Bosco » (Centre Salésien du Prénestino 420*A*, Rue Prenestina).
A près-midi libre pour visiter la ville.
Le soir, cérémonies particulières pour les divers groupes de Coopérateurs.

SAMEDI 13 SEPTEMBRE

8 h. 30. - Messe Jubilaire de S. Em. le Cardinal Protecteur ALOISI MASELLA à la Basilique Salésienne du Sacré Cœur (42 Rue Marsala, près de la gare centrale).
Consécration de la Pieuse Union des Coopératurs et Coopératrices au Sacré Cœur de Jésus.
Chant du *Te Deum*. Bénédiction.

A l'heure indiquée la veille, **audience pontificale.**

REMARQUE. — Le Comité des Coopérateurs Salésiens (42 rue Marsala) est à la disposition des Congressistes pour la distribution des cartes d'inscription, des insignes et pour toutes explications utiles... Les Congressistes sont invités à faire par groupes, aux heures libres, un pèlerinage de reconnaisance aux tombeaux des Papes Pie IX, Léon XIII, Benoît XV et Pie XI, Bienfaiteurs émérites de la Congregation Salésienne.

PROGRAMA EN ESPAÑOL

JUEVES - 11 SEPTIEMBRE

A las 8,30 - Reunión en la Plaza de San Pedro.

A las 9 - Asistencia a la Santa Misa en la Basílica de San Pedro, en el altar del Beato Pio X, celebrada por el nuevo Rector Mayor.
Rezo del *Credo* ante el altar de la Confesión.
Grupo fotográfico en la escalinata de la Basilica.
Desfile hacia el Palacio Pio (Via Conciliazione, n. 2).

A las 10 - Apertura de la Asamblea en el *Auditorium* del Palacio Pio, bajo la presidencia del Emmo. Protector, el Sr. Cardenal BENEDICTO ALOISI MASELLA.
Palabras de introducción.
Saludo de los Cooperadores de Roma a los Cooperadores de todo el mundo, por S. E. el Senador MARIO CINGOLANI.
Saludo de los Antiguos Alumnos, por el Gran Ofic. ARTURO POESIO, Presidente Internacional.
Saludo de la Comisión Internacional del Apostolado Laico, por el abogado, Com. VICTORINO VERONESE.
Primer tema: *Cooperación a las Obras Salesianas*, por S. E. el abogado ANGEL RAFAEL JERVOLINO, Diputado.
Segundo tema: *El Sistema Educativo de Don Bosco*, por S. E. el Senador Ing. Prof. MODESTO PANETTI, Académico Pontificio.
Tercer tema: *Cooperación al Apostolado Universal de la Iglesia* por el Senador Prof. DOMINGO MAGRÌ.

A las 16,30 - En la misma sala del *Auditorium:* Saludo del nuevo Rector Mayor.
Conmemoración del Jubileo de la Pia Unión y del *Boletin Salesiano* (Discurso oficial a cargo del Alcalde de Turin, Abog. Com. AMADEO PEYRON).
« El Cooperador Salesiano según la mente de San Juan Bosco » por S. E. Mons. JOSÉ ANGRISANI, Obispo de Casale Monf. - Palabras de clausura por el Emmo. Card. Protector BENEDICTO ALOISI MASELLA.

VIERNES - 12 SEPTIEMBRE: *Fiesta del Smo. Nombre de María.*

A las 9 - En el templo de Maria Auxiliadora del Instituto Salesiano Pio XI (Via Tuscolana, 361) Santa Misa celebrada por el Emmo. Sr. Cardenal CLEMENTE MICARA, Vicario de Su Santidad.
Alocución de S. E. Rev.ma Mons. SANTIAGO LERCARO, Arzobispo de Bologna.

A las 11 - Colocación de la primera piedra del nuevo Santuario a San Juan Bosco en *Cine-città*. La bendecirá el mismo Emmo. Cardenal Vicario.
Discurso del Alcalde de Roma, Ing. Prof. Comm. SALVADOR REBECCHINI.

A las 12 - Homenaje de los « Ragazzi di D. Bosco » en el Barrio Salesiano del Prenestino (Via Prenestina, 420*A*).
Por la tarde: - Libre - visita a las Basílicas y a la Ciudad.
Al anochecer: Función religiosa organizada por los varios Inspectores Salesianos, en la Iglesia más cómoda para el propio grupo de Cooperadores.

SABADO - 13 SEPTIEMBRE

A las 8,30 - Misa Jubilar (Bodas de Oro sacerdotales) del Emmo. Cardenal Protector, BENEDICTO ALOISI MASELLA, en la Basílica Salesiana del Sagrado Corazón (Via Marsala, 42, junto a la estación central).
Consagración de la Pia Unión de los Cooperadores y de las Cooperadoras Salesianas al Sagrado Corazón de Jesús. Canto del *Te Deum* y Bendición Pontifical.

A la hora que se avisará oportunamente: **Audiencia de Su Santidad el Papa.**

NB. — 1) La Comisión especial de los Cooperadores Salesianos, (Instituto Salesiano, via Marsala, 42), se pone a completa disposición de los Asambleistas para la distribución de los carnets y de las insignias y para todas las informaciones convenientes.
2) Por grupos, en las horas libres, los Cooperadores y Cooperadoras tributarán devoto homenaje a las tumbas de Pio IX, Leon XIII, Benedicto XV y Pio XI.

PROGRAMME IN ENGLISH

THURSDAY 11th SEPTEMBER

8,30 a. m. - Assemble in St. Peter's Square.

9 a. m. - Mass in St. Peter's at the Altar of Pius X.
Celebrant: New Superior General.
Recitation of the *Credo* at the altar of the Confession.
Group photograph on the main steps.

10 a. m. - Commencement of the meeting in the Auditorium of Palazzo Pio under the presidency of His Eminence Cardinal Protector BENEDICT ALOISI MASELLA (Via Conciliazione 2).
Introduction.
Welcome to the Cooperators of all the world from the Cooperators of Rome (His Ex. Hon. Senator MARIO CINGOLANI).
Greetings from the Past Pupils. (Comm. ARTURO POESIO).
Comm. VITTORINO VERONESE on behalf of the International Committee for the Apostolate of the Laity.
1st Topic: *Cooperation with the Salesian Works.* (His Ex. Hon. ANGELO RAFFAELE JERVOLINO).
2nd Topic: *The Educational System of Don Bosco.* (His Ex. Hon. Senator MODESTO PANETTI).
3rd Topic: *Cooperation with the Universal Apostolate of the Church.* (Hon. Senator DOMINIC MAGRÌ).

4,30 p. m. - Address of the Superior General.
Jubilee commemoration of the Pious Union and the *Salesian Bulletin.* Official discourse by the Mayor of Turin. (Comm. AMEDEUS PEYRON).
The Cooperator according to the mind of Don Bosco. (His Lordship Mons. JOSEPH ANGRISANI, Bishop of Casale Monferrato).
Closing words by His Eminence Card. Protector BENEDICT ALOISI MASELLA.

FRIDAY 12th SEPTEMBER: *Feast of the Holy Name of Mary.*

9 a. m. - In the Church of Mary Help of Christians next to the Salesian Institute of Pius XI, in Via Tuscolana 361. Mass celebrated by His Eminence Card. CLEMENT MICARA, Vicar to the Holy Father. Panegyric by His Lordship Mons. JAMES LERCARO, Archbishop of Bologna.

11 a. m. - The laying of the foundation stone for the Church of St. John Bosco at Cinecittà. Stone to be blessed by Card. MICARA.
Discourse by the Mayor of Rome, Comm. SALVATORE REBECCHINI.

12 a. m. - Greetings from the *Boys of Don Bosco* (Boys' Town of Prenestino). Via Prenestina 420 *A.*
Afternoon: Free to visit the Basilicas of the City.
In the evening, Religious Function organized by the different Salesian Provincials at the most convenient churches for their respective Cooperators.

SATURDAY 13th SEPTEMBER

8,30 a. m. - Golden Jubilee Mass of His Eminence Card. Protector BENEDICT ALOISI MASELLA in the Salesian Basilica of the Sacred Heart. Via Marsala 42. (Near the Main Station, "Stazione Termini").
The consecration of the Pious Union of Cooperators to the Sacred Heart of Jesus.
Singing of the *Te Deum.* Benediction.

At a time to be fixed (a day previously), there will be a **Papal Audience.**

In groups, Cooperators will render homage at the tombs of Pius IX, Leo XIII, Benedict XV and Pius XI.

NB. — The Committee of Salesian Cooperators, Via Marsala 42, will be at the disposition of all for the distribution of cards, badges and all necessary information etc.
In groups, Cooperators will render homage at the tombs of Pius IX, Leo XIII, Benedict XV and Pius XI.

DEUTSCHES PROGRAMM

DONNERSTAG, 11. SEPTEMBER

8,30 h. - Zusammentreffen auf dem St. Peters Platz.

9 h. - Hl. Messe am Altare des Selig. Papstes Pius X in der Basilika St. Peter, zelebriert vom neuen hochwürdigsten Herrn Generalobern. - Abbeten des «Credo» am Bekenntisaltar. - Photograph. Gruppe auf der Stufe vor der Basilika. - Abmarsch zum Pius Palast. (Via Conciliazione 2).

10 h. - Beginn der Zusammenkunft im Auditorium des Pius-Palastes unter dem Vorsitz Sr. Eminenz des Hochwürdigsten Herrn Kardinal-Protektors BENEDIKTUS ALOISI MASELLA. — Einführungsworte.
Begrüssungsworte der Sales. Mitarbeiter Roms an die Sales. Mitarbeiter aus aller Welt. (Sr. Exz. Senator MARIO CINGOLANI).
Begrüssungsworte der ehemaligen Zöglinge. (Gross Offizial ARTUR POESIO, internationaler President).
Begrüssungsworte des Komitees vom internationalen Laienapostolat (Advokat Komm. VITTORINO VERONESE).
1 Thema: *Mitarbeit am Sales. Werk.* (Sr. Exz. Abgeordnete, Advok. ANGELO RAFFAELE JERVOLINO).
2 Thema: *Das Erziehungssystem Don Boscos.* (Sr. Exz. Senator, Ing. Prof. MODESTO PANETTI, Päpstlicher Akademiker).
3 Thema: *Mitarbeit am Weltapostolat der Kirche.* (Sr. Exz. Senator Prof. DOMENICO MAGRÌ).

16,30 h. - Erinnerungsfeier der 75 jährigen Gründung der Frommen Sales. Vereinigung und *Sales. Nachrichten.* Begrüssungsworte des Hochwürdigsten Herrn Generalobern. Offizielle Rede des Herrn Bürgermeisters von Turin, Advokat Komm. AMADEO PEYRON.
Rede Sr. Exz. Mons. JOSEF ANGRISANI, Bischof von Casale-Monferrato: «Der Sales. Mitarbeiter im Sinne D. Boscos».
Schlussworte Sr. Eminenz, des Hochwürdigsten Herrn Kardinal-Protektors BENEDIKTUS ALOISI MASELLA.

FREITAG, 12. SEPTEMBER

9 h. - Hl. Messe, zelebriert im Heiligtum Maria-Hilf, (neben dem Sales. Institut Pio XI, in via Tuscolana 361) von Sr. Eminenz, dem Hochwürdigsten Herrn Kardinal KLEMENS MICARA, Vikar Sr. Heiligkeit. Ansprache Sr. Exz. Mons. JAKOB LERCARO, Erzbischof von Bologna.

11 h. - Grundsteinlegung des Heiligtums zu Ehren des Hl. Joh. Bosco in Cinecittà. Die Segnung nimmt Sr. Eminenz Kard. - Vikar vor. Rede des Bürgermeisters von Rom Ing. Prof. SALVATOR Komm. REBECCHINI.

12 h. - Huldigung der «Buben Don Boscos» im Sales. Viertel von Prenestino (Via Prenestina 420 *A*).
Nachmittags: frei für Besuche von Basiliken und Stadt.
Abends: religiöse Funktionen, organisiert von den einzelnen Salesianer-Provinzialen in der für die Mitarbeiter der entsprechenden Provinzen bequemst gelegenen Kirche.

SAMSTAG, 13. SEPTEMBER

8,30 h. - Goldene Priesterjubiläumsmesse Sr. Eminenz, des Hochwürdigsten Herrn Kardinal-Protektors BENEDIKTUS ALOISI MASELLA in der Sales. Basilika «Sacro Cuore» V. Marsala 42, ganz in der Nähe des Bahnhofs «Stazione Termini».
Weihe der Frommen Vereinigung der Sales. Mitarbeiter und Mitarbeiterinnen an das Herz Jesu. - *Te Deum* - Sakramentaler Segen.
Päpstliche Audienz: zu einer Stunde, die noch am Vortage bekanntgegeben wird.

NB. — Das Komitee der Sales. Mitarbeiter, Via Marsala 42, steht den Versammlungsteilnehmern für die Verteilung der Ausweise und Abzeichen zur Verfügung und gibt alle nötigen Auskünfte. In den freien Stunden bringen Gruppen von Sales. Mitarbeitern und Mitarbeiterinnen Huldigung der Gruft Pius IX, Leo XIII, Benedikt XV, und Pius XI.

PROGRAMA EM PORTUGUÊS

QUINTA FEIRA - 11 DE SETEMBRO

8,30 hs. - Reunião na praça de S. Pedro.

9 hs. - Sta. Missa na Basílica de S. Pedro no altar de Pio X. Celebrante: o Novo Reitor Maior.
Récita do *Credo* no altar da Confissão.
Grupo fotográfico à escadaria da Basílica.
Desfile para o Palacio Pio (Via Conciliazione 2).

10 hs. - Início do Congresso no « Auditorium di Palazzo » sob a presidência do Em.mo Card. Protetor BENTO ALOISI MASELLA.
Palavras de introdução.
Saudação dos Cooperadores de Roma aos Cooperadores de todo o mundo. (Ex.mo Sr. Sen. MÁRIO CINGOLANI).
Saudação do Presidente Internacional dos Ex-alunos. (Comm. ARTURO POESIO).
Saudação da Comissão Internacional do Apostolado Leigo. (Adv. Com. VITTORINO VERONESE).
1º Tema: *Cooperação às obras Salesianas* (Adv. ANGELO RAFFAELE JERVOLINO).
2º Tema: *O sistema educativo de D. Bosco* (Ex.mo Sr. Sen. MODESTO PANETTI, académico Pontifício).
3º Tema: *Cooperação ao Apostolado universal da Igreja* (Ex.mo Sr. Sen. DOMENICO MAGRÌ).

16,30 hs. - Saudação do Reitor Maior.
Comemoração do jubileu da Pia União e do *Boletim Salesiano* (Oração oficial do Ex.mo Sr. Prefeito de Turim, Adv. AMEDEO PEYRON).
O Cooperador segundo a mente de S. João Bosco (S. Ex.cia. Dom JOSÉ ANGRISANI, bispo de Monferrato).
Palavras de encerramento pelo Em.mo Card. Protetor BENTO ALOISI MASELLA.

SEXTA FEIRA - 12 DE SETEMBRO: *Festa do Santissimo Nome de Maria.*

9 hs. - No Templo de Maria Auxiliadora junto ao Instituto Salesiano Pio XI, à Via Tuscolana, 361, Sta. Missa celebrada por S. Em.cia Rev.ma Card. CLEMENTE MICARA, Vigário de Sua Santidade.
Alocução de S. Ex.cia Rev.ma D. GIACOMO LERCARO, Arcebispo de Bologna.

11 hs. - Lançamento da primeira pedra do Templo de S. João Bosco a ser levantado em Cinecittà.
Benção da primeira pedra pelo mesmo Em.mo Card. CLEMENTE MICARA.
Discurso de ocasião pelo Ex.mo Sr. Prefeito de Roma Com. SALVADOR REBECCHINI.

12 hs. - Homenagem dos « Rapazes de D. Bosco » no bairro salesiano do Prenestino, Via Prenestina 420 *A*.
Durante o dia: livre para as visitas às Basílicas da cidade.
Á tarde: funções religiosas organizadas pelos Srs. Inspectores salesianos, na Igreja mais cômoda, para os Cooperadores das respectivas inspectorias.

SÁBADO - 13 DE SETEMBRO

8,30 hs. - Missa de Ouro do Em.mo Cardeal Protetor BENTO ALOISI MASELLA na basílica salesiana do Sagrado Coração, Via Marsala, 42.
Consagração da Pia União dos Cooperadores e Cooperadoras salesianos ao Sagrado Coração de Jesus.
Canto do *Te Deum*. Benção do Santíssimo Sacramento.

Em hora que será estabelecida à véspera: **Audiência Pontifícia.**

NB. — A comissão dos Cooperadores Salesianos, Via Marsala 42, estará às disposições dos Congressistas para a distribuição das fichas de inscrição, distintivos e para todas as informações necessárias.
Em grupos, às horas livres, Cooperadores e Cooperadoras, visitarão os túmulos de Pio IX, Leão XIII, Bento XV e Pio XI.

« Bollettino Salesiano » - Periodico quindicinale delle Opere e Missioni di S. G. Bosco - Sped. in abb. postale - Gruppo 2º
Autorizzazione del Tribunale di Torino in data 16-2-1949 - n. 403. Con Approvazione Ecclesiastica.
Off. Graf. S.E.I. - Direttore: Dott. D. PIETRO ZERBINO. Condirett. respons.: D. GUIDO FAVINI, via Cottolengo 32 - Torino (709).