ANNO LXXII
NUMERO 18

BOLLETTINO SALESIANO

PERIODICO QUINDICINALE DELLE OPERE E MISSIONI DI S. GIO. BOSCO
PER LE CASE SALESIANE, I DIRETTORI DIOCESANI E I DECURIONI
Direzione Generale - Torino (109) - Via Cottolengo, 32 - Telefono 22-117

15 SETTEMBRE 1948

Vocazioni = Crociata Catechistica. Indulgenza del lavoro santificato. Per le vocazioni salesiane = Apostolato catechistico (Brasile) = La Pia Opera del Sacro Cuore di Gesù.

RACCOMANDIAMO vivamente ai nostri rev.mi Direttori Diocesani e Decurioni l'apostolato per le vocazioni.

Urgono, di giorno in giorno sempre più numerose, le richieste di nuove fondazioni ed abbiamo bisogno soprattutto di buon personale.

Diamo nelle pagine interne l'indicazione delle nostre Case di Formazione.

CROCIATA CATECHISTICA

Aderendo a numerose richieste, ben volentieri segnaliamo a tutti i nostri Direttori Diocesani e Decurioni l'attività del *Centro Catechistico Salesiano di Torino*, organizzato dal nostro Rettor Maggiore per mettere anche a servizio dei Vescovi e dei Parroci buon materiale per la Crociata Catechistica bandita dal Sommo Pontefice per la ricostruzione morale e spirituale della società.

Il Centro, che dispone del grandioso Istituto per le Arti Grafiche eretto sul Colle Don Bosco, accanto alla casetta natìa del Santo, è in grado di offrire a tutte le persone zelanti, che hanno a cuore la salvezza delle anime, preziosi aiuti per un'efficace difesa e una più profonda conoscenza della religione in tutte le classi sociali.

Collane di alta cultura religiosa e sociale in piena aderenza alla mentalità moderna; manuali di pastorale, di apologetica, di formazione; biografie; monografie; opuscoli e foglietti di divulgazione per l'istruzione del popolo.

Tra questi ricordiamo la *Collana Lux* che rappresenta certo il più grande successo librario di questi ultimi anni, diffusa in oltre 8 milioni di copie in ogni parte d'Italia.

Ma i nostri Cooperatori troveranno particolarmente efficaci i sussidi per l'insegnamento della religione: testi come *Il Re dei Libri* e *Il mio Catechismo*, approvato per tutte le Scuole elementari d'Italia e già adottato da molte Diocesi che hanno così realizzato il tanto sospirato testo unico; guide, quaderni attivi, registri, pagelle, decurie, agendine, diplomi, concorsi, giochi, trattenimenti scenici.

Tra i sussidi più originali sono: i cineracconti in policromia; i grafici; i cartelloni in grande formato a otto colori; macchine da proiezione con un vasto assortimento di filmine catechistiche, evangeliche, missionarie, ricreative.

Inoltre: due Riviste mensili per gli insegnanti di religione nelle Scuole parrocchiali, primarie e medie, *Catechèsi;* una rivista di musica e una di teatro, *Voci bianche.*

Un'altra interessante sezione, in via di continuo sviluppo, è in grado di offrire, a prezzi assai ridotti, banchi, lavagne, giochi da cortile e da sala, oggetti religiosi e da premiazione per organizzare gli Oratori e le Scuole di Catechismo secondo le più moderne esigenze.

Presso la Direzione funziona pure un « Centro di consulenza catechistica » gratuito.

Vari sacerdoti sono a disposizione per Congressi, Convegni, Giornate di aggiornamento, Missioni catechistiche.

Nei prossimi numeri del *Bollettino* continueremo a dare qualche cenno dell'attività che va svolgendo il Centro nelle varie Diocesi, in questo settore così delicato e così importante, per collaborare col venerando clero ad applicare « *il rimedio più urgente e più necessario al risanamento della società attraverso l'apostolato catechistico* » (Pio XII).

Per domande, informazioni, proposte, abbonamenti, cataloghi, scrivere direttamente al Centro Catechistico Salesiano, *Via Cottolengo*, 32 - Torino (109).

IL BUON LIBRO — Un buon libro entra nelle case dove non può entrare il sacerdote ed è tollerato anche dai cattivi come memoria o regalo. Presentandosi, non arrossisce; trascurato, non s'inquieta; letto, insegna la verità con calma; disprezzato non si lagna e lascia il rimorso, che talora accende il desiderio di conoscere la verità, mentre esso è sempre pronto ad insegnarla. Diffondete, se vi è possibile, i buoni libri.

(S. Giovanni Bosco).

Indulgenza del lavoro santificato.

Il S. Padre Pio XI, nell'udienza accordata al Rettor Maggiore Don Filippo Rinaldi, il 6 giugno 1922, concedeva benignamente questo singolarissimo favore:

« *Ogni qual volta i Salesiani, le Suore Figlie di Maria Ausiliatrice, i loro allievi, ex allievi, Cooperatori d'ambo i sessi, uniranno al lavoro (qualunque esso sia), qualche divota invocazione, anche brevissima, lucreranno* l'Indulgenza di 400 giorni e l'Indulgenza Plenaria una volta al giorno, applicabile alle anime del Purgatorio ».

Per lucrare l'indulgenza plenaria è necessario osservare le solite condizioni della Confessione, della Comunione e della visita ad una chiesa od oratorio pubblico, pregando secondo l'intenzione del Sommo Pontefice. (Cfr. Lettera del Card. Penitenziere Maggiore al Rettor Maggiore dei Salesiani, 18 febbraio 1933).

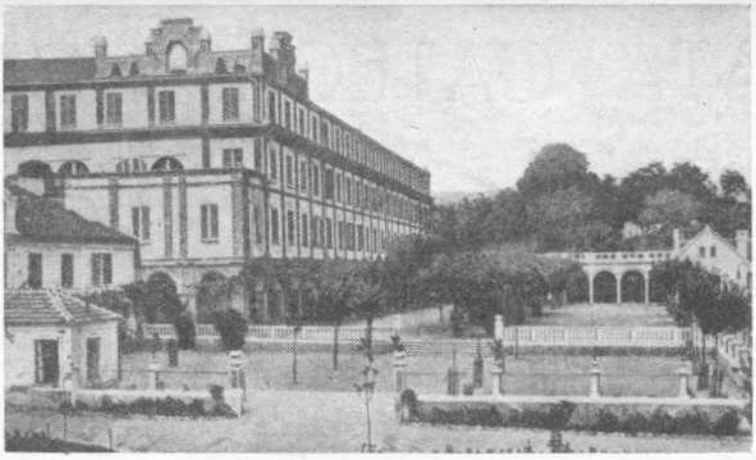

IVREA — ISTITUTO CARD. CAGLIERO

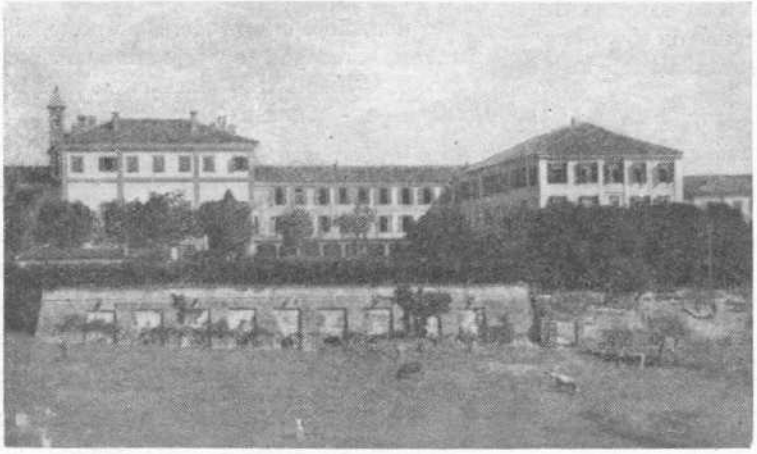

PENANGO — ISTITUTO S. PIO V

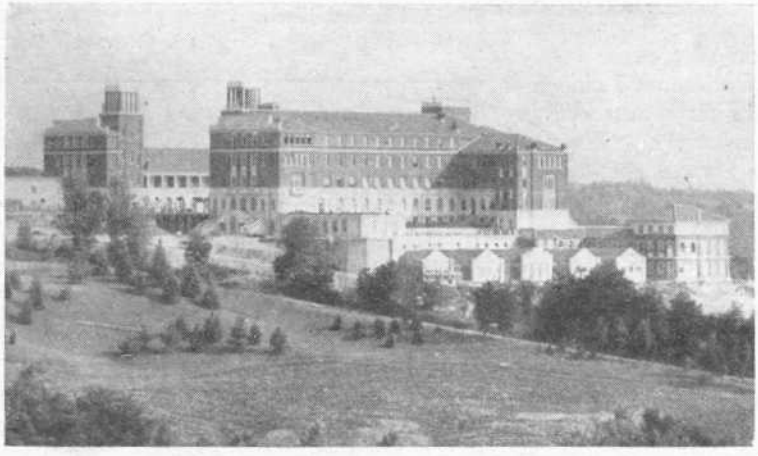

COLLE DON BOSCO — ISTITUTO " BERNARDI SEMERIA "

Per le vocazi

Per rispondere alle crescenti esi ai bisogni degli Istituti in li si formazione che ricordiamo ai C rigere i giovani aspiranti.

La Casa di IVREA (To *ac mentare e per tutto il corso iale al sacerdozio che non abbia repo*

La Casa di PENANGO (*a mentare e per il corso ginnas*

La Casa di CASTELNO D *giovani per la 5ª Elementare tr*

La Casa di MIRABELLO *accoglie giovani per la 5ª Elem*

La Casa di NOVI LIG (A *per la 5ª Elementare e le tassi*

La Casa di « S. TARC » *p* ROMA *accoglie giovani per Elem*

Condizioni acc

Per gli aspiranti al stio esige:

1) *Che provengano da lie*

Per favorire i poveri, nessa si accetta quello che la fanciuò della Provvidenza.

2) *Che non siano figli.*

3) *Che non siano stessi*

4) *Che sentano il desi diar sacerdoti.*

NB. - *Si preferiscono que off dai RR. Parroci.*

Per informazioni, doma prog

ISPETTORE DELL'ISPETTORIA IANA *Ausiliatrice*, 1 - TORINO

...oni salesiane.

...chieste di Missionari all'estero ed ... si sono create apposite Case di ... Cooperatori onde sappiano di-

...) accoglie giovani per la 5ª Ele-...siale, nonchè gli adulti aspiranti ...repassato i 25 anni.

...) accoglie giovani per la 5ª Ele-...

...D DON BOSCO (ASTI) *accoglie ... tre Classi Medie.*

...MONFERRATO (ALESSANDRIA) ...tare e le tre Classi Medie.

... (ALESSANDRIA) *accoglie giovani ...assi Medie.*

...» *presso le* CATACOMBE *in ...Elementare e le tre Classi Medie.*

...accettazione.

...o ed alle Missioni salesiane si

...glie sane e cristiane.
...sa alcuna retta per la pensione; ...uò dare, confidando negli aiuti

...

...ssi da altri Istituti.
...diano speranza di divenire buoni

...offrono sicure raccomandazioni

...programmi *rivolgersi al* REV.MO ...IANA CENTRALE, *Piazza Maria* (10...



MIRABELLO MONFERRATO — ISTITUTO "LUISA PROVERA"

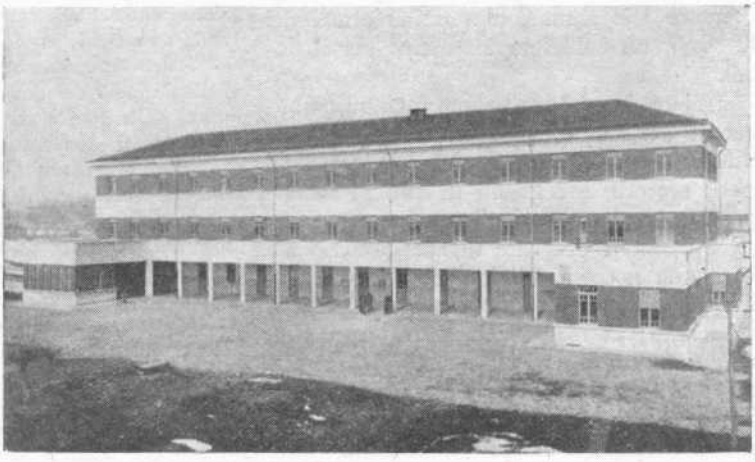

NOVI LIGURE — ISTITUTO MISSIONARIO S. PIETRO

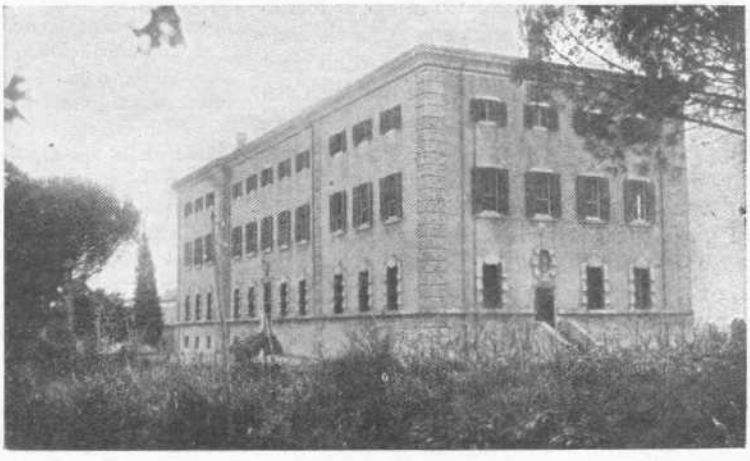

ROMA — ISTITUTO S. TARCISIO

Apostolato catechistico.

Dal BRASILE

La fervida attività catechistica che vanno svolgendo le Figlie di Maria Ausiliatrice in tanti luoghi, anche con le « Catechesi », richiama quella indiretta, irradiata dalle loro Case per mezzo delle ex allieve, opportunamente allenate durante la loro educazione.

A *Lins*, ove fiorisce la recente Scuola Normale, la domenica 9 maggio u. s. la Direttrice e la Suora insegnante di pedagogia condussero un gruppo di allieve maestre in visita ad una *Fazenda*, la cui Scuola rurale governativa è tenuta da una zelante e affezionata ex alunna della stessa Casa.

Duplice lo scopo della gita: incoraggiare l'opera d'apostolato della giovane maestra, e presentare alle alunne, al termine ormai dei loro studi, un bell'esempio pratico per il domani.

Singolare, la scolaresca: una quarantina appena di fanciulli e fanciulle, ma di tutte le nazionalità e di tutte le razze. Figli di coloni veneti; moretti discendenti da antichi schiavi africani; giapponesine dagli occhi a mandorla: volti e caratteri di gente diversa accomunata soltanto da necessità di lavoro.

La maestra vi aveva trovato un bel campo d'apostolato; la maggior parte di quei suoi disparati scolaretti non aveva ricevuto la prima Comunione, e parecchi neppure il Battesimo; quindi, nell'accingersi col suo fervore giovanile a istruirli, si era proposta innanzi tutto di farne dei cristiani. E dopo averli preparati con ogni impegno, volle invitare le sue antiche educatrici a esaminarli.

La giornata prese l'aspetto di una festicciuola catechistica, aperta con una lezione modello di Catechismo impartita dall'insegnante di pedagogia. Quindi, alla presenza ancora delle allieve-maestre, i fanciulli diedero i loro esami con ogni serietà. Tutti risposero molto bene, e diedero prova del loro amore per lo studio della Religione, mostrando la più viva gioia nel poter ricevere presto il Battesimo e la prima Comunione.

La Direttrice di Lins, nel concludere il suo breve resoconto aggiunge che, il 30 di quello stesso mese, ebbero nella Cappella della Casa una quindicina di Battesimi e una quarantina di prime Comunioni, preparati anche questi dalle ex allieve.

LA PIA OPERA
DEL SACRO CUORE DI GESÙ
per le sei Messe quotidiane perpetue
ed il vantaggio spirituale di molte altre opere

1. Nella nostra Basilica del Sacro Cuore al Castro Pretorio, in Roma, è eretta la Pia Opera del Sacro Cuore di Gesù per la celebrazione in perpetuo di sei Messe quotidiane, secondo le intenzioni di chi offre almeno QUALCHE LIRA PER UNA SOLA VOLTA.

2. Queste Sante Messe sono celebrate, due all'altare del Sacro Cuore di Gesù, due a quello di Maria SS. Ausiliatrice, e due a quello di S. Giuseppe. (A questi due ultimi altari è specialmente legata la memoria di S. Giovanni Bosco, che vi celebrò durante la sua ultima dimora in Roma).

3. Gli iscritti, vivi o defunti, oltre al vantaggio di sei Messe, partecipano in perpetuo al frutto spirituale:

a) della recita del Santo Rosario e della Benedizione col SS. Sacramento, che si imparte ogni giorno nella stessa chiesa;

b) delle funzioni, che si celebrano quotidianamente nella Cappella dei giovanetti dell'annesso Ospizio;

c) della Messa che viene ascoltata ogni giorno dagli stessi giovanetti;

d) di tutte le altre funzioni, novene, feste e solennità che si celebrano nelle suddette chiesa e cappella;

e) di tutte le orazioni e buone opere, che vengono fatte dai Salesiani e dai loro giovanetti in tutte le Case, Collegi, Ospizi, Oratori festivi, Missioni, ecc., ove sono stabiliti o si stabiliranno.

4. Tutti gli inscritti partecipano a tutti i suesposti favori dal giorno della loro inscrizione.

5. Col versare *una sola volta l'elemosina di qualche lira* l'offerente ha diritto di formare l'intenzione per tutte le sei Messe, e per tutte le altre pie opere così a proprio, come a vantaggio dei suoi cari, vivi e defunti, e di cambiar intenzione in *ogni circostanza* secondo i particolari bisogni e desiderî.

6. Ciascuno può con egual limosina inscrivere i bambini, gli assenti, i defunti e qualsiasi persona, anche a sua insaputa.

I Collettori e le Collettrici godono del frutto delle sei Messe ogni dodici inscritti, aumentato tante volte quante sono le dozzine d'inscritti.

7. Le offerte vengono erogate per la manutenzione della chiesa, dell'Ospizio e per il mantenimento dei giovanetti dell'Ospizio stesso, rimanendo a carico dei Salesiani l'obbligo di fare adempiere tutti i pesi della Pia Opera.

8. I nomi degl'inscritti vengono raccolti in tanti volumi e conservati nel tempio del Sacro Cuore di Gesù a perpetua memoria.

9. La Pia Opera ha due centri, uno a Roma, l'altro a Torino. — *A Roma*, l'indirizzo è: RETTORE DELLA PIA OPERA DEL SACRO CUORE - VIA MARSALA, 42 - ROMA 121. — *A Torino:* REV.MO RETTOR MAGGIORE DEI SALESIANI - VIA COTTOLENGO, 32 - TORINO 109.

Pubblicazione autorizzata N.° P. 80 A. P. B. Con approvazione Ecclesiastica.
Off. Graf. della Società Editr. Internazionale - Direttore responsabile: D. GUIDO FAVINI, via Cottolengo, 32 - Torino (109).