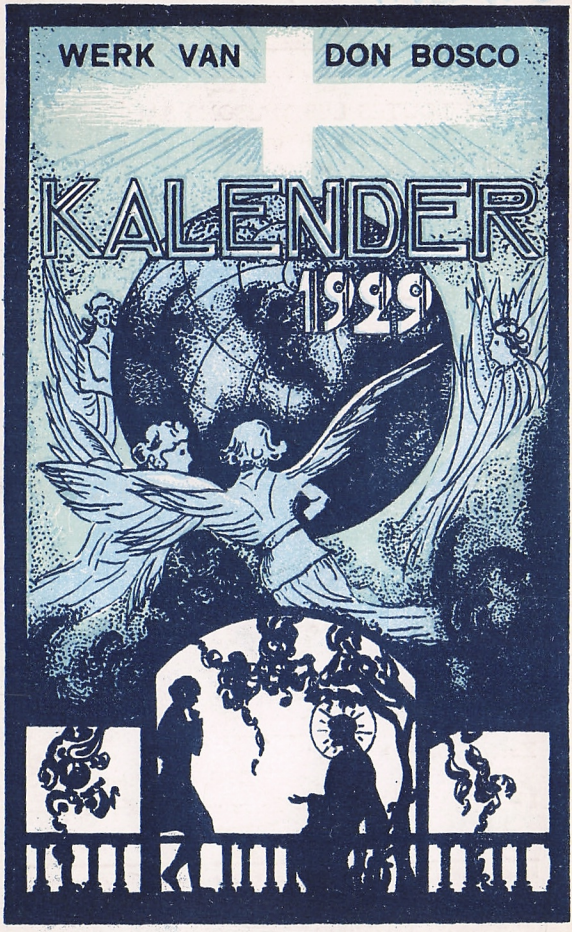
WERK VAN DON BOSCO
KALENDER
1991

EN VENTE
DANS TOUTES LES MAISONS SALÉSIENNES

A. PRIN, *Salésien.*

Don Bosco au fil des ans. 12,00

Marguerite Bosco, Mère du Vénérable. 2,50

Dans le Sillage de Don Bosco. 2,50

Michel Magon, élève du Vén. Don Bosco. 2,50

François Besucco, élève du Vén. Don Bosco. 2,50

Dominique Savio, élève du Vén. Don Bosco,
Édition française (30e mille). 2,50
Édition flamande (10e mille). 2,50

Le Secret de Don Bosco. 2,50

Le Serviteur de Dieu, Michel Rua,
1er successeur du Vén. Don Bosco. 2,50

Le Serviteur de Dieu, André Beltrami,
Prêtre salésien. 2,50

Le Serviteur de Dieu, Auguste Czartoryski,
Prêtre salésien. 2,50

La Madone du Vénérable Don Bosco. 2,50

Sous presse :

Les Missions salésiennes.

Le petit Séraphin de l'Eucharistie, Gustave-Marie Bruni.

La Servante de Dieu, Mère Marie Mazzarello,
1re Supérieure Générale des Filles de Marie-Auxiliatrice, Congrégation fondée par le Vén. Don Bosco.

Zuster Maria Mazzarello
par MACCONO, *Salésien* 3,50

Le Bulletin Salésien — Jeunesse et Missions — L'Ami des Anciens, *Revues mensuelles.*

Aan de Eerw. Heeren Geestelijken,
aan de Heeren Onderwijzers,
aan al wie
dit lezen zullen,



Gelukkig en Zalig Nieuwjaar

1929.

Dit jaar zal zalig zijn
als allen met zorg werken
om toekomstige apostelen
te vinden.



Institut St-Jean Berchmans, rue des Wallons, Liège.
Afdeeling Latijn-Griekche studiën.
Late Roepingen. Fransche afdeeling.
(Speelplaats. — Algemeen aanzicht).

Tegelijk met ambachtscholen
stichtte DON BOSCO
scholen
voor *Latijn-Grieksche studiën*,
ware kweekscholen
van **Priesterroepingen.**

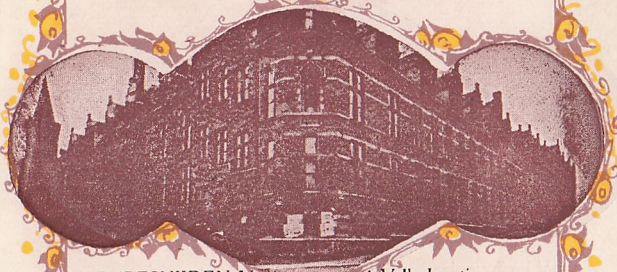

Januari

1	D	BESNIJDEN. V. a.
2	W	h. Naam v. J. V. a.
3	D	Oct. v. h. Juan.
4	V	h. Pharaïldis.
5	Z	h. Telesforus.
6	Z	DRIEKONI. V. a.
7	M	h. Melania
8	D	h. Gudula
9	W	h. Julianus
10	D	h. Nicanor
11	V	h. Hyginus
12	Z	h. Familie V. a.
13	Z	*1e Z. n. Drieck*
14	M	h. Felix
15	D	h. Paulus
16	W	h. Godefridus
17	D	h. Antonius
18	V	S. Petrus' St. te R. V. a.
19	Z	h. Canutus
20	Z	*2e Z. n. Drieck.*
21	M	h. Agnes
22	D	h. Vincentius
23	W	h. Raym. v. Pen.
24	D	h. Timotheus
25	V	S. Paulus' bek. V. a.
26	Z	h. Polycarpus
27	Z	*Septuagesima*
27	M	h. Albertus
29	D	h. FRANS v. Sales
30	W	h. Martina
11	D	h. Petrus Nolasc.

Februari

1	V	h. Ignatius
2	Z	*O.L.V. Lichtm.* V. a.
3	Z	*Sexagesima*
4	M	h. Andreas Corsini
5	D	h. Agatha
6	W	h. Amandus
7	D	h. Romualdus
8	V	h. Jan v. Matha
9	Z	h. Cyrillus v. Al.
10	Z	*Quinquagesima*
11	M	Vers. v. O. L. V.
13	D	h. Eulalie
13	W	*Aschwoensdag*
14	D	h. Valentinus
15	V	h. Faustinus
16	Z	h. Onesimus
17	Z	*1e Zond. v. de V.*
18	M	h. Simeon
19	D	h. Bonifacius
20	W	h. Eleuth *Quat.*
21	D	Z. Pep. v. Landen
22	V	S. Petrus' St. in. *Qu.*
23	Z	h. Petr. Dam. *Quat.*
24	Z	*2e Zond. v. de V.*
25	M	h. Walburgis
26	D	h. Nestor
27	W	h. Julianus
28	D	h. Romanus

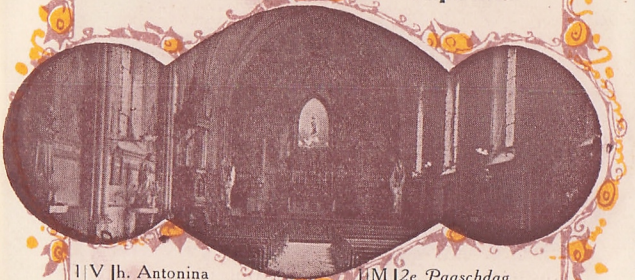

Maart

1	V	h. Antonina
2	Z	Z. K. de Goede
3	Z	*3e Zond. v. de V.*
4	M	h. Lucinus
5	D	h. Phocas
6	W	h. Perpetua
7	D	h. Thom. v. Aquin
8	V	h. Joan. de Deo
9	Z	h. Fr. Rom.
10	Z	*4e Zond. v. de V.*
11	M	h. Vindicianus
12	D	h. Gregorius
13	W	h. Macedonius
14	D	z. Eva
15	V	h. Longinus
16	Z	h. Cyrillus
17	Z	*Passie-Zondag*
18	M	h. Alexander
19	D	*h. Jozef* V.a.
20	W	h. Joachim
21	D	h. Benedictus
22	V	O.L.V.v.Smar.V.a.
23	Z	h. Otto
24	Z	*Palmzondag*
25	M	*O. L. V. Boodsch.*
26	D	h. Castulus
27	W	h. Joan. Damasc.
28	D	*Witte Donderd.* V.a.
29	V	*Goede Vrijdag*
30	Z	*Paasch-Zat*
31	Z	PASCHEN V.a.

April

1	M	*2e Paaschdag*
2	D	h. Fr. v. Paula
3	W	h. Pancratius
4	D	h. Isidorus
5	V	h. Vincent Ferrier
6	Z	h. Coelestinus
7	Z	*Beloken Paschen*
8	M	O.L.V. Bood. V.a.
9	D	h. Prochorus
10	W	h. Macharius
11	D	h. Leo de G.
12	V	h. Julius Iste.
13	Z	h. Hermenegildus
14	Z	*2e Z. na Paschen*
15	M	h. Basilissa
16	D	z. Bernadette
17	W	BESGH.h.JOZEF
18	D	h. Apollonius
19	V	h. Leo IX
20	Z	h. Sulpicius
21	Z	*3e Z. na Paschen*
22	M	h. Soter
23	D	h. Joris
24	W	h. Fid. v. Sigm.
25	D	h. Marcus
26	V	h. Cletus
27	Z	h. Petrus Can.
28	Z	*4e Z. na Paschen*
29	M	h. Petr. v. Vérone
30	D	h. Cath. v. Siena



Oratoire Saint-Charles.
Afdeeling Latijn-Grieksche studiën
Boulevard Léopold, 63, Tournai.
(Kapel. — Koorknapen).

De Zonen van Don Bosco,
over de heele wereld verspreid,
hebben overal
dergelijke scholen opgericht,
waaruit jaarlijks
honderden toekomstige priesters komen.
Op te merken valt, dat
de leerling die de humaniteiten af heeft,
vrij blijft,
in een seminarie te treden
of in een kloosterorde.

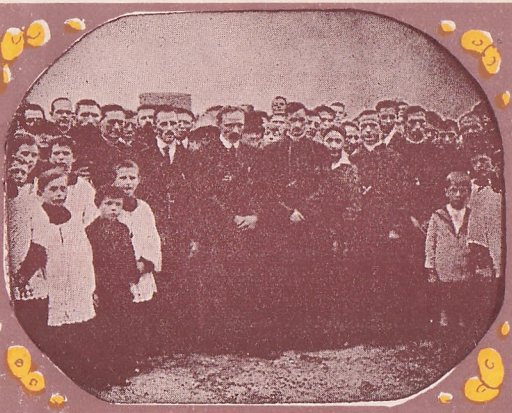

Institut Saint-Georges.
Afdeeling Latijn-Grieksche studiën
Avenue du Val-d'Or, 90, Woluwé, Bruxelles.
(Algemeene aanzicht. — Vertrek van Missionarissen).

Wij zijn zoo vrij te herinneren aan de Eerw. Heeren Geestelijken en aan de Christelijke Onderwijzers dat de Salezianen van België, naar het voorbeeld van hun heiligen Stichter,

zich bezig houden
met priesterroepingen
in zes Latijnsche scholen :



Mei

1	W	hh. Phil. en Jacq.
2	D	h. Athanasius
3	V	*Kruisvinding* V. a.
4	Z	h. Monica
5	Z	*5e Z. na Paschen*
6	M	h. Jan v. de L. P.
7	D	h. Stanislas
8	W	Vers.h.MichaëlV.a.
9	D	O.H.HEMEL.V.a.
10	V	h. Antonius
11	Z	h. Isidorus
12	Z	*6e Z. na Paschen*
13	M	h. Servatius
14	D	h. Pachomius
15	W	h. Dymphna
16	D	h. Jan. Nepomuc.
17	V	h. Pascal B.
18	Z	h. Venantius
19	Z	PINKSTER. V. a.
20	M	h. Bern. v. Siëna
21	D	h. Timotheus
22	W	h. Castus *Quat.*
23	D	h. Desiderius
24	V	h. Donat *Quat.*
25	Z	h. Gregoor VII *Qu.*
26	Z	h.DRIEVUL. V. a.
27	M	MARIA H.d.C. V.a
28	D	h. Aug. v. K.
29	W	h. Magd. v. Pazzi
30	D	SACRAME. V. a.
31	V	Maria-Middel.

Juni

1	Z	h. Juventius
2	Z	*2e Z. na Sinksen*
3	M	h. Paula
4	D	h. Frans Caracc.
5	W	h. Bonifacius
6	D	h. Norbertus
7	V	h. Hart v Jézus V. a.
8	Z	h. Medardus
9	Z	*3e Z. na Sinksen*
10	M	h. Margareta
11	D	h. Barnabas
12	W	h. Jan v. Lah.
13	D	h. Ant. v. Padoue
14	V	h. Basil v. Gr.
15	Z	h. Isfridus
16	Z	*4e Z. na Sinksen*
17	M	h. Montanus
18	D	h. Ephrem
19	W	h. Jul. v. Falc.
20	D	h. Silverius
21	V	h. Al. v. Gonz.
22	Z	h. Paulinus
23	Z	*5e Z. na Sinksen*
24	M	*Geb. Jan d. D.* V. a.
25	D	h. Wilhelmus
26	W	hh. Jan en P. V. a.
27	D	h. Ladislas
28	V	h. Irenaeus
29	Z	hh. Ap. P. en P. V. a.
20	Z	*6e Z. na Sinksen*



◇ Juli ◇

1	M	*Kostb. Bloed.* V. a.
2	D	*O. L. V. Vis.* V. a.
3	W	h. Tryphon
4	D	h. Odo
5	V	h. Ant. Mar.
6	Z	h. Tranquillianus
7	Z	*7e Z. na Sinksen*
8	M	h. Landrada
9	D	hh. Mart. v. Gorc.
10	W	hh. 7 B. Mart.
11	D	h. Norbertus
12	V	h. J.-Gualbertus
13	Z	h. Anacletus
14	Z	*8e Z. na Sinksen*
15	M	h. Henricus
16	D	*O. L. V. v. K.* V. a.
17	W	h. Alexis
18	D	h. Camillus v. L.
19	V	h. Vincent a Paulo
20	Z	h. Hieronymus
21	Z	*9e Z. na Sinksen*
22	M	h. Maria Magd.
23	D	h. Apollinaris
24	W	h. Christina
25	D	h. Jacobus
26	V	h. Moeder Anna
27	Z	h. Pantaleon
28	Z	*10e Z. na Sinksen*
29	M	h. Martha
30	D	hh. Abdon en S.
31	W	h. Ignatius

Augustus

1	D	
2	V	h. Alfonsus
3	Z	Vind. v. H. St.
4	Z	*11e Z. na Sinksen*
5	M	*O. L. V. ter Sn.*
6	D	Gedaantever. V. a.
7	W	h. Cajetanus
8	D	h. Cyriacus
9	V	h. Past. v. Ars
10	Z	h. Laurentius
11	Z	*12e Z. na Sinksen*
12	M	h. Clara
13	D	h. J. Berchm.
14	W	h. Eusebius
15	D	O.L.V. HEM. V. a.
16	V	h. Joachim
17	Z	h. Hyacinthus
18	Z	*13e Z. na Sinksen*
19	M	h. Ludovicus
20	D	h. Bernardus
21	W	h. J. Fr. de Chantal
22	D	h. Symphorinus
23	V	h. Philip Beniti
24	Z	h. Bartholomeus
25	Z	*14e Z. na Sinksen*
26	M	h. Zephyrinus
27	D	h. Jozef Calasan
28	W	h. Augustinus
29	D	Onth. v. J. d. D.
30	V	h. Rosa v. Lima
31	Z	h. Raym. Nonnat.



Sint-Aloysius Gesticht, Hechtel.
Afdeeling Latijn-Grieksche studiën.
(Leeraars. — Leerlingen).

- Institut St-Jean Berchmans, Liège -
- - Institut St-Charles, Tournai - -
Institut St-Georges, Woluwé, Bruxelles
- - St-Aloysius Gesticht, Hechtel - -
St-Jozef Gest., St-Denys-Westrem, Gent
- - St-Anne Gesticht, Kortrijk - -

In deze Latijnsche scholen, ontvangen de Salezianen bij voorkeur de verstandige, deugdzame kinderen en jongelieden, die verlangen de humaniteiten te beginnen, en die door hun Eerw. H. Pastoor daarvoor aanbevolen worden.

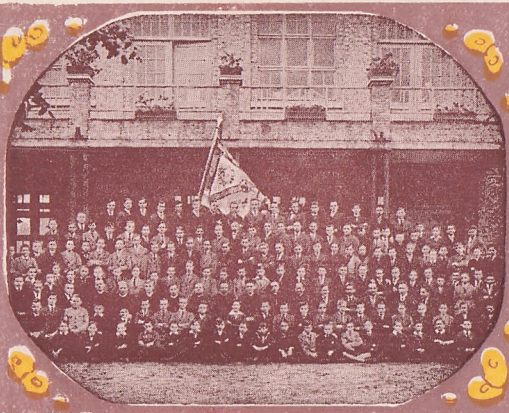

St-Jozef Gesticht, St-Denys-Westrem, Gent.
Afdeeling Latijn-Grieksche studiën.
(Leerlingen der LatijnscheKlas. - Algemeen aanzicht).

Het bedrag van het kostgeld wordt vastgeteld door het bestuur van het Gesticht, dat inlichtingen vraagt bij den Eerw. H. Pastoor.

Eenige kinderen kunnen genieten van een halve of heele beurs volgens omstandigheden. De geldelijke toestand der familie blijft geheim. De Eerw. Heeren Geestelijken nemen geen enkele verplichting op zich wanneer zij ons een kind toevertrouwen. Niet voltrokken studiën scheppen geen bijzondere verplichting.

September



1	Z	*15e Z. na Sinsken*
2	M	h. Stephanus
3	D	h. Remaclus
4	W	h. Marcellus
5	D	h. Laur. Justinien
6	V	h. Eleutherius
7	Z	h. Joannes
8	Z	*16e Z. na Sinks.* V.a.
9	M	h. Petr. Claver
10	D	h. Nic. v. Tolent
11	W	hh. Prot. en Hyac.
12	D	h. Naam v. M. V.a.
13	V	h. Amatus
14	Z	Kruisverheff. V.a.
15	Z	*17eZ. na Sinsk.* V.a.
16	M	h. Cornelius
17	D	h. Lambertus
18	W	h. Joz. v. Cup. *Qu.*
19	D	h. Januarius
20	V	h. Eustachius. *Qu.*
21	Z	h. Mattheus. *Quat.*
22	Z	*18e Z. na Sinsken*
23	M	h. Linus
24	D	*V. L. Vr. ter Sl.*
25	W	h. Cleophas
26	D	h. Cypr. en Just.
27	V	hh. Cosm. en Dam.
28	Z	h. Wenceslas
29	Z	*19e Z. na Sinksen*
30	M	h. Hieronymus

October

1	D	h. Bavo
2	W	hh. Engelbew.
3	D	h. Gerardus
4	V	h. Frans v. Assisi
5	Z	h. Placidus
6	Z	*20e Z. na Sinksen*
7	M	O.L.V. v. d. R.V.a.
8	D	h. Brigitta
9	W	h. Dionysius
10	D	h. Frans v. Borgia
11	V	Moed. v. Maria V.a.
12	Z	h. Evagrius
13	Z	*21e Z. na Sinksen*
14	M	h. Calixtus
15	D	h. Theresia
16	W	h. Ger. Magella
17	D	h. Marg. M. A.
18	V	h. Lucas
19	Z	h. Petr. v. Alcant.
20	Z	*22e Z. na Sinksen*
21	M	h. Ursula
22	D	h. Marcus
23	W	h. Severinus
24	D	h. Rafaël
25	V	h. Chrysanthus
26	Z	h. Evaristus
27	Z	*23e Z. na Sinksen*
28	M	h. Sim. en Jud.
29	D	h. Foillanus
30	W	h. Alf. Rodriguez
31	D	*Vigiliedag*

November



1	V	ALLERHEILIG.
2	Z	*Allerzielen*
3	Z	*24e Z. na Sinksen*
4	M	h. Carl Borromée
5	D	h. Zacharias
6	W	h. Leonardus
7	D	h. Willebrordus
8	V	hh. 4 Gekr. Mr.
9	Z	Kerkwijd. v. Lat.
10	Z	*25e Z. na Sinksen*
11	M	h. Martinus
12	D	h. Martinus I.
13	W	hh. ord. Praem.
14	D	hh. Rel. o. Pr.
15	V	h. Gertrudis
16	Z	h. Edmondus
17	Z	*26e Z. na Sinksen*
18	M	Kerkw. v. S. P. e.
19	D	h. Elisab. v. T.
20	W	h. Felix v. V.
21	D	*O.L.Vr.Opdr.* V. a.
22	V	h. Cecilia
23	Z	h. Clemens
24	Z	*27e Z. na Sinksen*
25	M	h. Catharina
26	D	h. J. Berchmans
27	W	h. Albertus
28	D	h. Rufus
29	V	h. Saturninus
30	Z	h. Andreas

December

1	Z	ADVENT
2	M	Z. J. Ruusbr.
3	D	h. Frans Xavier
4	W	h. Barbara
5	D	h. Sabbas
6	V	h. Nicolaas
7	Z	h. Ambrosius
8	Z	*2de Z. v. Ad.* V. a.
9	M	h. Petr. Fourrier
10	D	h. Melchiades
11	W	h. Damasus
12	D	h. Odilius
13	V	h. Lucia
14	Z	h. Nicasius
15	Z	*3de Z. v. Advent*
16	M	h. Begga
17	D	h. Eusebius
18	W	h. Ruf. en Zos. *Qu.*
19	D	z. Urbanus V.
20	V	h. Petrus Can. *Qu.*
21	Z	h. Thomas. *Quat.*
22	Z	*4de Z. v. Atvent*
23	M	h. Victoria
24	D	*Vigilie v. Kerstm.*
25	W	KERSTMIS V. a.
26	D	h. Stephanus
27	V	h. Joannes
28	Z	hh. Onn. Kind.
29	Z	h. Thom. v. Kant.
30	M	h. Sabinus
31	D	h. Silvester



Gesticht-Don Bosco, Groot-Bijgaerden.
(De Kapel. — Novicen).

Op het einde van 't schooljaar hebben de leerlingen anderhalve maand vacantie. Met Nieuwjaar en Paschen worden er eenige, verlofdagen toegestaan. Vacantie en verlofdagen zijn niet verplichtend.

De leerlingen die hun humaniora bij ons gedaan hebben, kunnen op aanvraag rechtstreeks in het Noviciaat der Salezianen treden. Andere postulanten moeten eenige maanden proef doen in een Saleziaansch huis.

Bij de groep Novicen bemerkt men



Institut Fernand Orban de Xivry, Farnières.
(Groep der Wijsbegeerte).

twee leeken. Dit zijn coadjuteurs,
toekomstige patroons der werkplaatsen
toekomstige leeraars,
toekomstige missionarissen,
toekomstige kloosterlingen van Don Bosco
op denzelfden voet als deze die het
kloosterkleed dragen en zich tot het
priesterschap voorbereiden.

Na het noviciaat doen de toekomstige priesters twee jaar wijsbegeerte, waarna zij drie jaar leeraar of bewaker zijn in de Saleziaansche huizen.



Sint-Anna Gesticht, Kortrijk.
Late roepingen (Bereiding voor de Missie).
Vlaamsche afdeeling.

Na drie jaar praktijk worden zij tot de eeuwige beloften aangenomen en beginen ze de vier jaar theologische studiën.

Dagorde en programma van onze Latijnsche scholen komen overeen met die der andere Latijnsche scholen en klein Seminaries in België.

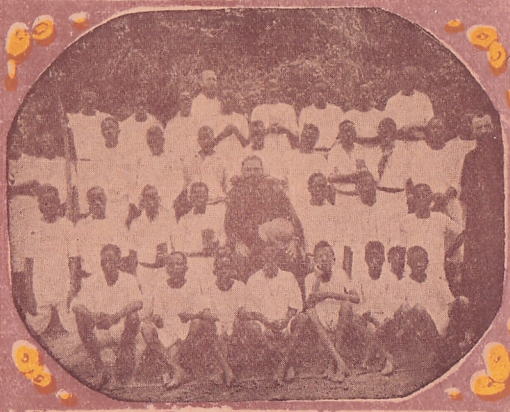

Belgisch Congo.
Monseigneur Jozef Sak.
Apostolisch Prefekt van Boven-Luapula.

De gebruikte opvoedingsmethode
— is de " voorkomende „ ; —
methode van zachmoedigheid die een
ware familiegeest doet heerschen.

De voortdurende stemming
van godsvrucht en heilige vreugde
der Saleziaansche huizen,
vergemakkeljkt
het ontluiken der roepingen.

Aanvaarding van een toekomstig missionaris: 25.000 Fr.

Aanvaarding van een toekomstig priester: 25.000 Fr,

Voor alle inlichtingen kan men zich wenden tot de Eerw. Directeurs der Saleziaansche Gestichten, hierboven genoemd,

of tot

den Z. Eerw. Heer R. PASTOL
Provinciaal der Salezianen,
Avenue du Val-d'Or, 90,
Woluwé-St-Pierre,
Brussel.

Telephoon 33401 - -
Postcheckrekening 111264

UFFICIO CENTRALE STAMPA SALESIANA
ARCHIVIO
N. ----------
Classif. S.38(493) Woluwé St Pierre
Fondo ---------- Cart. ----------
ORATORIO SALESIANO - TORINO



LUIK
Ambachschool S.-J. B.